



POLITÉCNICA

UNIVERSIDAD POLITÉCNICA DE MADRID  
Escuela Técnica Superior de Ingeniería de Sistemas  
Informáticos

ETS I SISTEMAS  
INFORMATICOS

Coordinación de las enseñanzas

CÓDIGO  
PR/CL/001

	Responsable de elaboración	Responsable de revisión	Responsable de aprobación
<b>Nombre:</b>	Manuel Bollain Pérez	Carolina Gallardo Pérez	Agustín Yagüe Panadero
<b>Puesto:</b>	Subdirector de Ordenación Académica	Subdirectora de Acreditación y Calidad	Director del Centro
<b>Firma</b>			
<b>Fecha:</b>	Abril 2022	Mayo 2022	28 septiembre de 2022

**Revisión 02  
Mayo 2022**

Actualización para la adaptación al **Real Decreto** 822/2021, de 28 de septiembre, por el que se establece la organización de las enseñanzas universitarias y del procedimiento de aseguramiento de su calidad.

Sustitución de Planes Semestrales por Planes Anuales.

**Revisión 01  
Marzo 2020**

Como implantación de las acciones de mejora descritas en el último informe (ANX-PR-ES-001-02 2018-2019) se han eliminado los indicadores IND-PR/CL/001-02 al IND-PR/CL/001-05, renumerándose los restantes.

<b>Objeto</b>	El objeto del presente procedimiento es describir el proceso de coordinación de las enseñanzas de las titulaciones de la ETSISI, centrándose en la organización docente y la planificación de los sistemas de evaluación
<b>Alcance</b>	Todos los títulos oficiales de grado y máster
<b>Propietario</b>	Subdirección de Ordenación Académica
<b>Documentos de Referencia</b>	Anexos a la Normativa de Acceso y Matriculación. Normativa de Planificación Académica y Seguimiento de las Titulaciones adaptadas al RD 822/2021
<b>Registros/ Evidencias</b>	<ul style="list-style-type: none"> <li>• ANX- PR/CL/001-01 Plan Anual Docente de Títulos</li> <li>• ANX- PR/CL/001-02 Acuerdos de Junta de Escuela con la aprobación del Plan Semestral Docentes</li> </ul>

Coordinación de las enseñanzas

CÓDIGO  
PR/CL/001

<b>Indicadores:</b>			
<b>Definición:</b> Grado de satisfacción de los alumnos con la coordinación de las enseñanzas.			
IND-PR/CL/001-01	<b>Estándar</b>	<b>Periodicidad</b>	<b>Responsable</b>
	5 sobre 10	Curso académico	Subdirección de Ordenación Académica OA (Collab, pregunta 3 del cuestionario de satisfacción del alumno)
<b>Definición:</b> Número de quejas recibidas en relación con la coordinación docente			
IND-PR/CL/001-02	<b>Estándar</b>	<b>Periodicidad</b>	<b>Responsable</b>
	N/A	Curso académico	Subdirección de Acreditación y Calidad Informe BQSF
<b>Definición:</b> Número de sugerencias recibidas en relación con la coordinación docente			
IND-PR/CL/001-03	<b>Estándar</b>	<b>Periodicidad</b>	<b>Responsable</b>
	N/A	Curso académico	Subdirección de Acreditación y Calidad Informe BQSF
<b>Definición:</b> Número de felicitaciones recibidas en relación con la coordinación docente			
IND-PR/CL/001-04	<b>Estándar</b>	<b>Periodicidad</b>	<b>Responsable</b>
	N/A	Curso académico	Subdirección de Acreditación y Calidad Informe BQSF
<b>Definición:</b> Porcentaje de guías de asignaturas cumplimentadas sobre el total de asignaturas de cada título			
IND-PR/CL/001-05	<b>Estándar</b>	<b>Periodicidad</b>	<b>Responsable</b>
	90%	Curso académico	Subdirección de Ordenación Académica

PR. DE COORDINACIÓN DE LAS ENSEÑANZAS - PR/CL/001

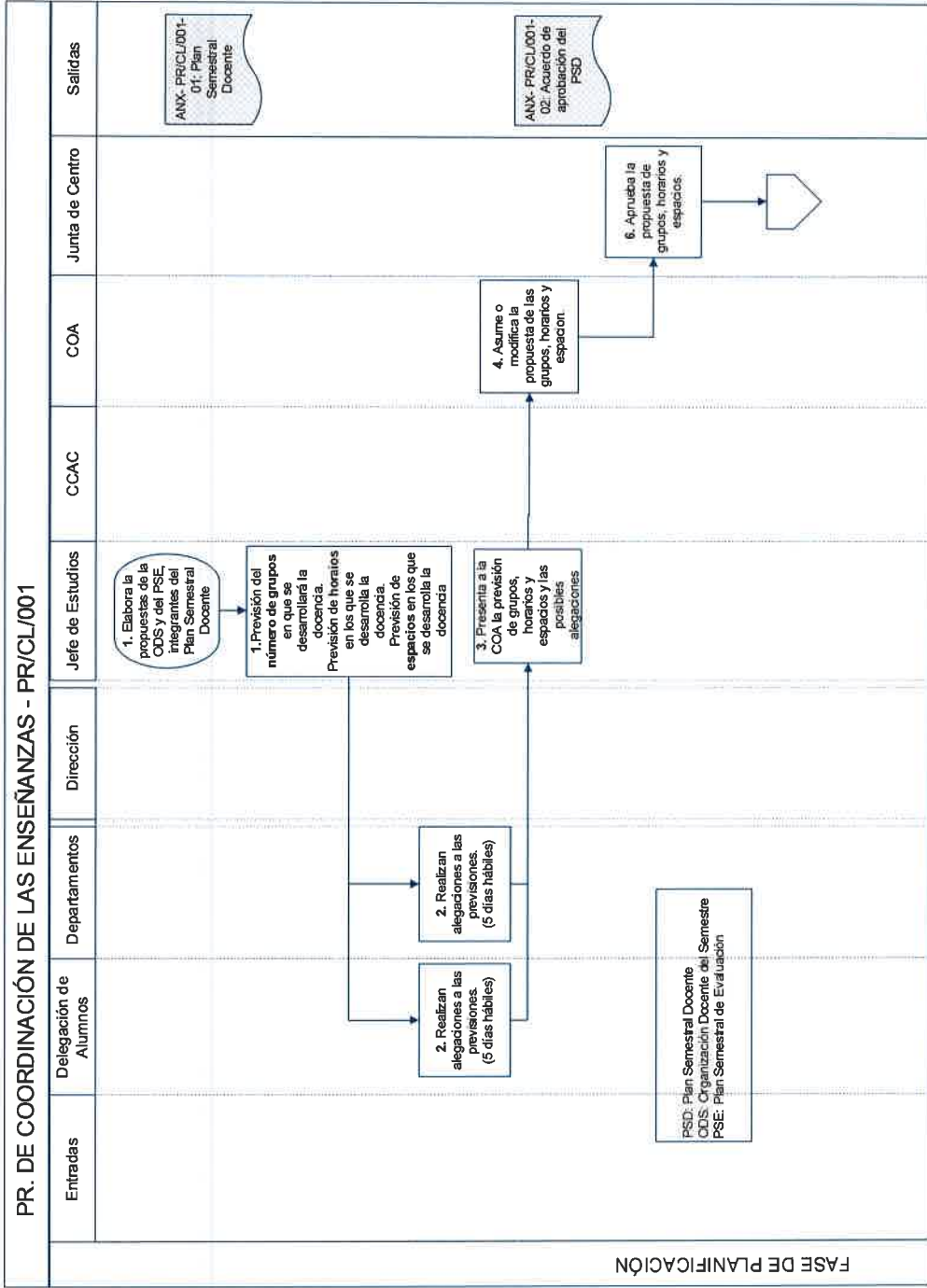

FASE DE PLANIFICACIÓN

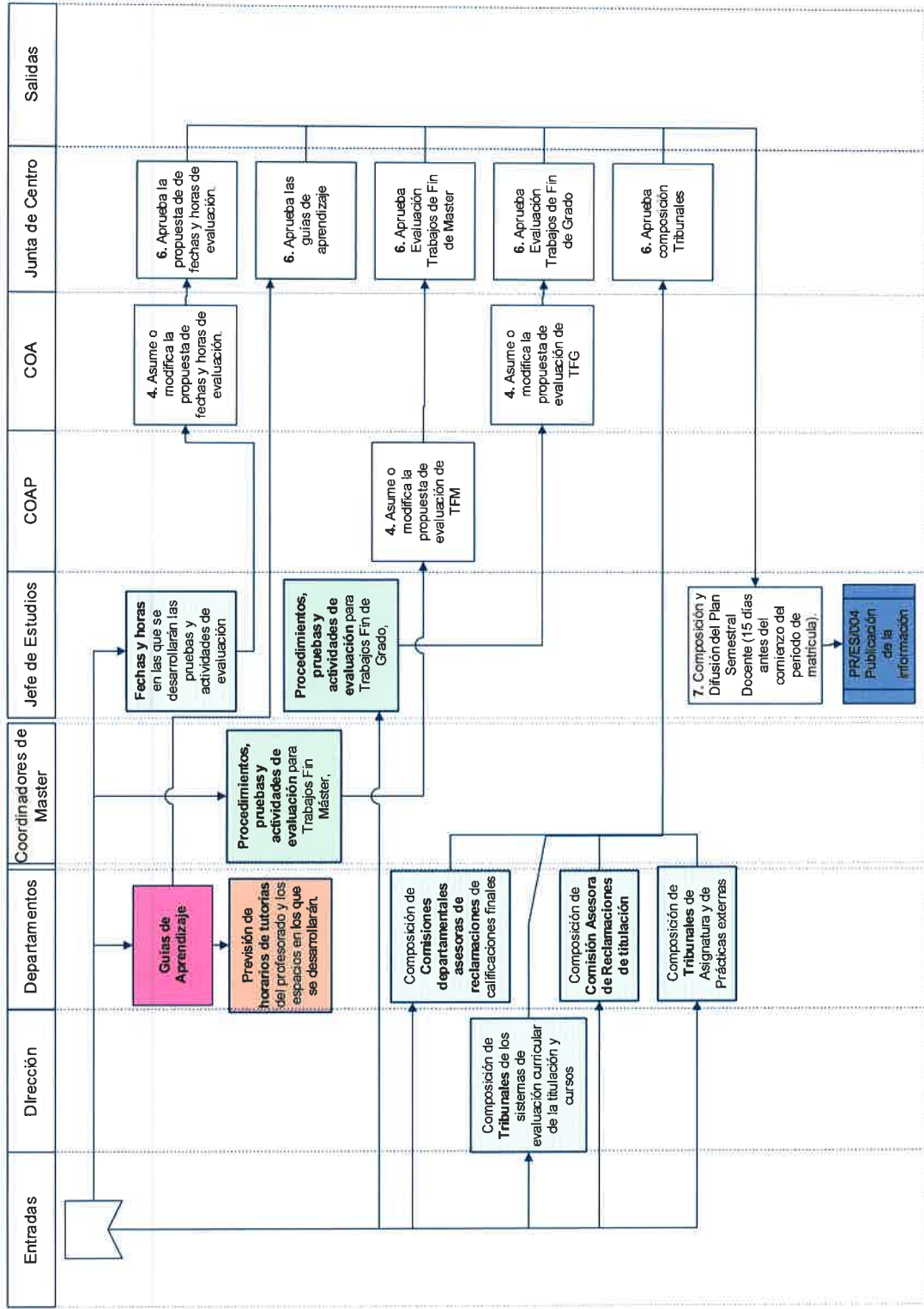

## PLAN SEMESTRAL DOCENTE

Organización Docente del Semestre	<p>Previsión del número de grupos en que se desarrollará la docencia</p> <p>Previsión de horario de actividades docentes de cada grupo y subgrupo.</p> <p>Previsión de espacios de tutorías del profesorado y los espacios en los que se desarrollarán.</p> <p>Guías de Aprendizaje</p> <p>Fechas y horas en las que se desarrollarán las pruebas y actividades de evaluación</p> <p>Composición de las Comisiones de Coordinación Académica de semestre o de curso</p>
Plan Semestral de Evaluación	<p>Fechas y horas en las que se desarrollarán las pruebas y actividades de evaluación</p> <p>Procedimientos, pruebas y actividades de evaluación para Trabajos Fin de Grado o Máster.</p> <p>Composición de Tribunales de Asignatura y de Prácticas externas</p> <p>Composición de Comisiones departamentales asesoras de reclamaciones de calificaciones finales</p> <p>Comisión Asesora de Reclamaciones de titulación</p> <p>Composición de Tribunales de los sistemas de evaluación curricular de la titulación y de cada uno de los cursos</p>
Guía de Aprendizaje	<p>Datos descriptivos y generales de la asignatura</p> <p>Requisitos y conocimientos previos</p> <p>Competencias y Resultados de Aprendizaje</p> <p>Profesorado</p> <p>Descripción de la asignatura</p> <p>Temaario y cronograma</p> <p>Actividades de evaluación</p> <p>Criterios de evaluación</p> <p>Recursos didácticos</p>