



| | Responsable de elaboración | Responsable de revisión | Responsable de aprobación |
|----------------|---|---|---------------------------|
| Nombre: | Juana Triviño García | Francisco J. Serradilla García | Agustín Yagüe Panadero |
| Puesto: | Responsable de la Oficina de Prácticas Externas | Subdirector de Transformación Digital y Empleabilidad | Director del Centro |
| Firma: | | | |
| Fecha: | Diciembre 2018 | Septiembre 2022 | 28 septiembre de 2022 |

ETS DE INGENIERÍA DE SISTEMAS INFORMÁTICOS

| | |
|--|--|
| Revisión 01 Septiembre 2022 | El responsable de los indicadores del SBPR/CL/003-02: Gestión de Prácticas Externas, pasa a ser el Subdirector de Transformación Digital y Empleabilidad, sustituyendo al anterior Coordinador de la Titulación. |
|--|--|

| | |
|--------------------------------|--|
| Objeto | <p>El objeto del presente procedimiento es describir el proceso mediante el que se gestionan las Prácticas Externas en la ETS de Ingeniería de Sistemas Informáticos contempladas en su alcance.</p> <p>Este procedimiento incluye los subprocesos que se corresponden con las acciones mencionadas:</p> <ul style="list-style-type: none">• Subproceso de Elaboración de la oferta de Prácticas Externas (SBPR/CL/003-01)• Subproceso de Gestión de Prácticas Externas (SBPR/CL/003-02) |
| Definición de conceptos | <p>Práctica externa curricular: Las prácticas curriculares se configuran como actividades académicas integrantes del Plan de Estudios de que se trate. (Art. 4a R.D. 592/2014).</p> <p>Práctica externa extracurricular: Las prácticas extracurriculares son aquellas que los estudiantes podrán realizar con carácter voluntario durante su periodo de formación y que, aun teniendo los mismos fines que las prácticas curriculares, no forman parte del correspondiente Plan de Estudios. No obstante serán contempladas en el Suplemento Europeo al Título conforme determine la normativa vigente. (Art. 4 R.D. 592/2014)</p> |

| | |
|----------------|--|
| Alcance | Las titulaciones oficiales del Centro que contemplan Prácticas Externas Curriculares en sus correspondientes planes de estudios. |
|----------------|--|

| | |
|--------------------|--|
| Propietario | Subdirector de Transformación Digital y Empleabilidad. |
|--------------------|--|

| | |
|---------------------------------|--|
| Documentos de referencia | <ul style="list-style-type: none">• Real Decreto 592/2014, de 11 de julio, por el que se regulan las prácticas académicas externas de los estudiantes universitarios.• Normativa de Prácticas Académicas Externas de la UPM (aprobada en Consejo de Gobierno el 28/02/2013).• Libro Blanco sobre las Prácticas Externas en la Universidad Politécnica de Madrid. Enero 2011. |
|---------------------------------|--|



| | |
|--|--|
| | <ul style="list-style-type: none"> • Normativa de Prácticas Externas (aprobada en Junta de Escuela de 10 de diciembre de 2009). |
|--|--|

| | |
|----------------------------------|---|
| Registros/ Evidencias | <p>SBPR/CL/003-01: Elaboración de la Oferta de Prácticas Externas</p> <ul style="list-style-type: none"> • ANX-SBPR/CL/003-01-01 Información general • ANX-SBPR/CL/003-01-02 Oferta específica (ejemplo) • ANX-SBPR/CL/003-01-03 Oferta validada (Anexos al Convenio Marco) • ANX-SBPR/CL/003-01-04 Autorización matriculación <p>SBPR/CL/003-02: Gestión de Prácticas Externas</p> <ul style="list-style-type: none"> • ANX-SBPR/CL/003-02-01 Informe intermedio del Tutor Profesional. • ANX-SBPR/CL/003-02-02 Informe final del Tutor Profesional. • ANX-SBPR/CL/003-02-03 Informe intermedio del Estudiante. • ANX-SBPR/CL/003-02-04 Informe final del Estudiante. • ANX-SBPR/CL/003-02-05 Memoria del Estudiante. • ANX-SBPR/CL/003-02-06 Informe del Profesor Supervisor • ANX-SBPR/CL/003-02-07 Acceso al portal del COIE (https://www.coie.upm.es). • ANX-SBPR/CL/003-02-08 Herramienta de gestión • ANX-SBPR/CL/003-02-09 Memoria anual |
|----------------------------------|---|

Indicadores: SBPR/CL/003-01: Elaboración de la Oferta de Prácticas Externas

Definición: Nº de ofertas de prácticas curriculares validadas por el coordinador

| | Estándar | Periodicidad | Responsable |
|----------------------|-------------------------------------|-----------------|-----------------|
| IND- PR/CL/003-01_01 | > 10% matriculados en la titulación | Curso Académico | Oficina de PPEE |

Definición: Nº de ECTS's de PPEE.

| | Estándar | Periodicidad | Responsable |
|----------------------|---|-----------------|-----------------|
| IND- PR/CL/003-01_02 | IND- PR/CL/003-01_01 * IND- PR/CL/003-02_04 | Curso Académico | Oficina de PPEE |

Indicadores: SBPR/CL/003-02: Gestión de Prácticas Externas

Definición: Nº de alumnos que realizan PPEE Curriculares

| | Estándar | Periodicidad | Responsable |
|----------------------|---|-----------------|-------------------------------------|
| IND- PR/CL/003-02_01 | > 10% alumnos matriculados en la titulación | Curso Académico | Subdirector responsable de las PPEE |

Definición: Media de las calificaciones obtenidas

| | Estándar | Periodicidad | Responsable |
|----------------------|-------------|-----------------|-------------------------------------|
| IND- PR/CL/003-02_02 | > 8 (0..10) | Curso Académico | Subdirector responsable de las PPEE |



Indicadores: SBPR/CL/003-02: Gestión de Prácticas Externas

Definición: Media de ECTS's matriculados

| IND- PR/CL/003-02_03 | Estándar | Periodicidad | Responsable |
|----------------------|----------|-----------------|-------------------------------------|
| | > 12 | Curso Académico | Subdirector responsable de las PPEE |

Definición: Número de profesores que participan en las PPEE

| IND- PR/CL/003-02_04 | Estándar | Periodicidad | Responsable |
|----------------------|----------|-----------------|-------------------------------------|
| | >10 | Curso Académico | Subdirector responsable de las PPEE |

Definición: Nº de estudiantes que perciben aportación económica / Nº de estudiantes que realizan PPEE

| IND- PR/CL/003-02_05 | Estándar | Periodicidad | Responsable |
|----------------------|----------|-----------------|-------------------------------------|
| | 50% | Curso Académico | Subdirector responsable de las PPEE |

Definición: Aportación económica media

| IND- PR/CL/003-02_06 | Estándar | Periodicidad | Responsable |
|----------------------|----------|-----------------|-------------------------------------|
| | > 300 € | Curso Académico | Subdirector responsable de las PPEE |

Definición: Perspectiva de empleabilidad

| IND- PR/CL/003-02_07 | Estándar | Periodicidad | Responsable |
|----------------------|------------|-----------------|-------------------------------------|
| | > 3 [1..5] | Curso Académico | Subdirector responsable de las PPEE |

Definición: Grado de satisfacción de los estudiantes con las PPEE

| IND- PR/CL/003-02_08 | Estándar | Periodicidad | Responsable |
|----------------------|------------|-----------------|-------------------------------------|
| | > 4 [1..5] | Curso Académico | Subdirector responsable de las PPEE |

Definición: Grado de satisfacción del tutor profesional

| IND- PR/CL/003-02_09 | Estándar | Periodicidad | Responsable |
|----------------------|------------|-----------------|-------------------------------------|
| | > 4 [1..5] | Curso Académico | Subdirector responsable de las PPEE |

Definición: Grado de satisfacción del supervisor académico

| IND- PR/CL/003-02-10 | Estándar | Periodicidad | Responsable |
|----------------------|------------|-----------------|-------------------------------------|
| | > 4 [1..5] | Curso Académico | Subdirector responsable de las PPEE |

Elaboración de la Oferta de Prácticas Externas: PR/CL/003

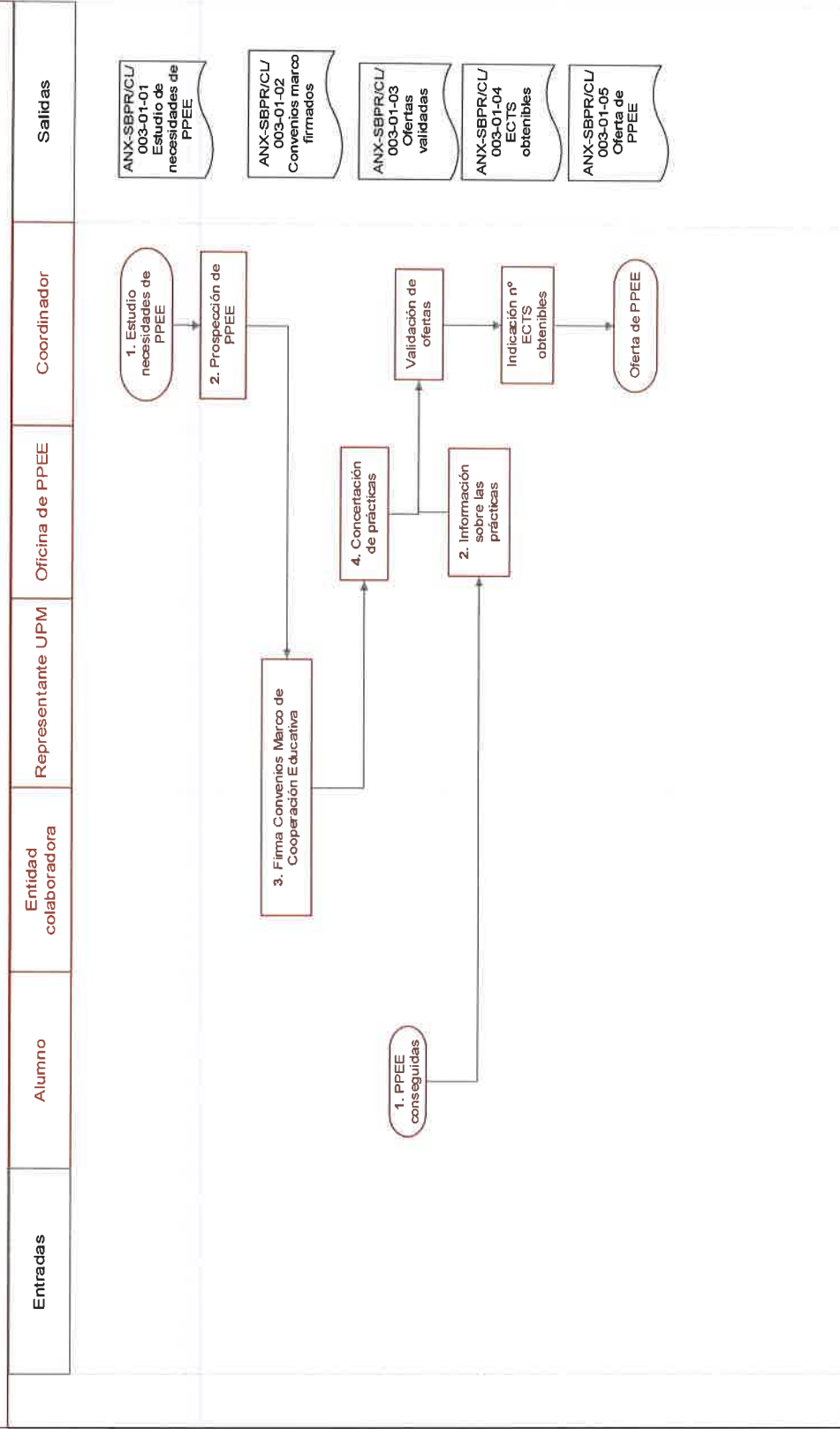

PR. Gestión de Prácticas Externas: PR/CL/003

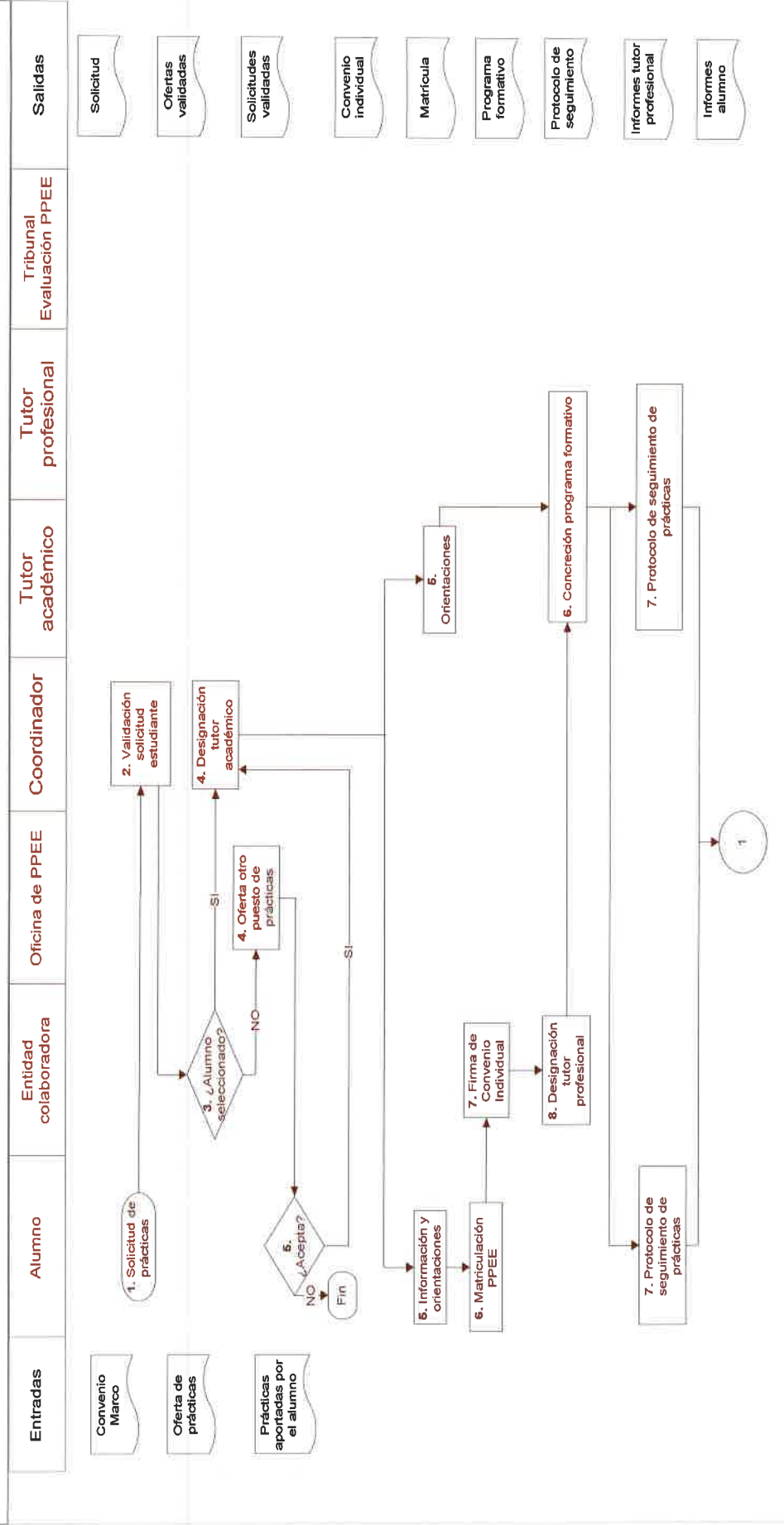

PR. Gestión de Prácticas Externas: PR/CL/003

| | | | | | | | | |
|----------|--------|----------------------|-----------------|-------------|-----------------|-------------------|--------------------------|---------|
| Entradas | Alumno | Entidad colaboradora | Oficina de PPEE | Coordinador | Tutor académico | Tutor profesional | Tribunal Evaluación PPEE | Salidas |
|----------|--------|----------------------|-----------------|-------------|-----------------|-------------------|--------------------------|---------|

